

STUDIE 4.NP

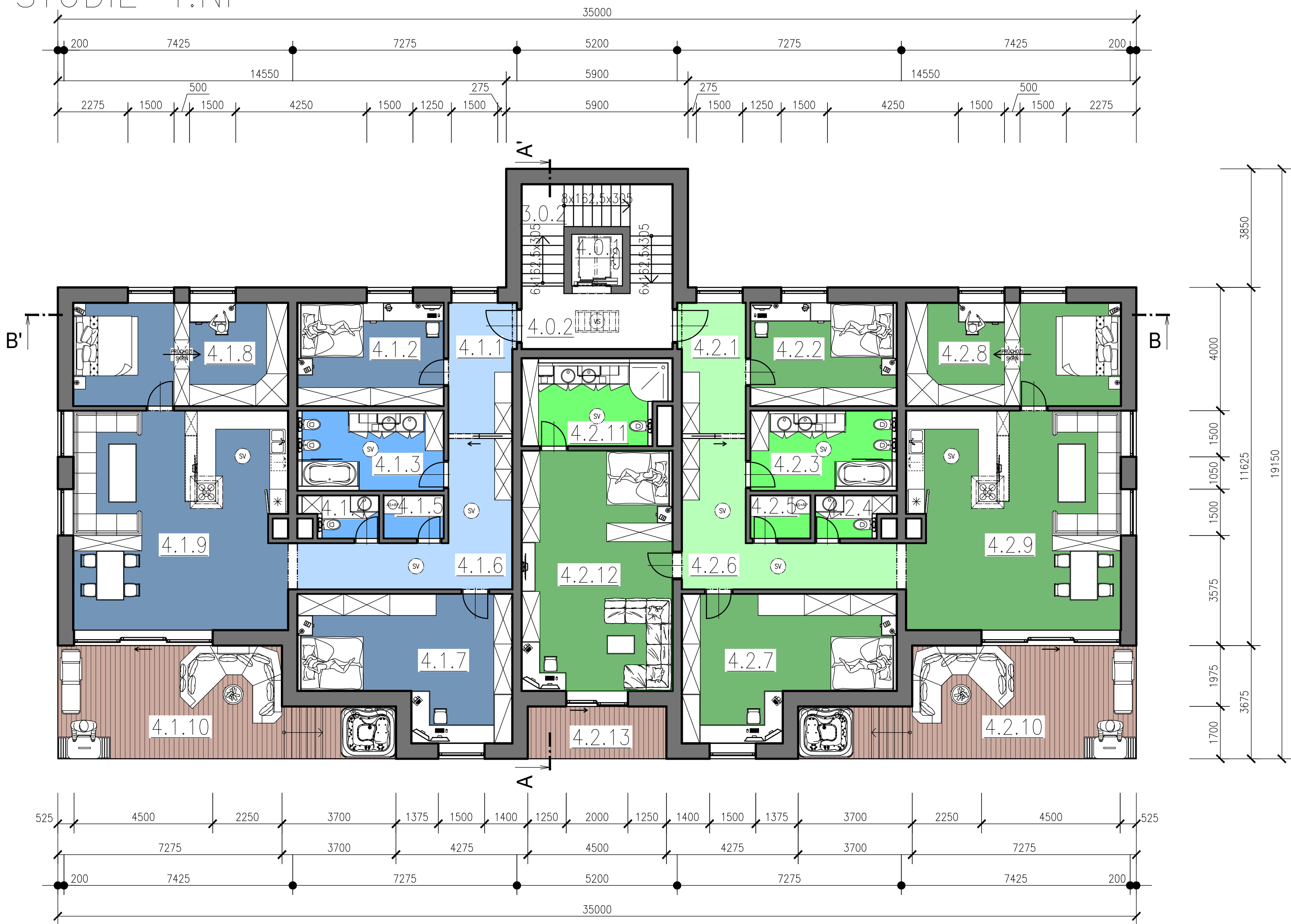

LEGENDA MÍSTNOSTÍ

| Č.M. | NÁZEV MÍSTNOSTI | PLOCHA [m²] |
|--------------------------|---------------------|-------------|
| SPOLEČNÉ PROSTORY V 4.NP | | |
| 4.0.1 | VÝTAH | 4,66 |
| 3.0.2 | SCHODIŠŤOVÝ PROSTOR | 14,21 |
| 4.0.3 | CHODBA | 22,88 |
| | | 41,75 m² |
| BYT 4.1 | | |
| 4.1.1 | PŘEDSÍŇ | 9,04 |
| 4.1.2 | DĚTSKÝ POKOJ | 15,91 |
| 4.1.3 | KOUPELNA | 12,35 |
| 4.1.4 | ZÁCHOD | 3,19 |
| 4.1.5 | TECHNICKÁ MÍSTNOST | 2,73 |
| 4.1.6 | CHODBA | 17,97 |
| 4.1.7 | DĚTSKÝ POKOJ | 27,54 |
| 4.1.8 | LOŽNICE | 23,39 |
| 4.1.9 | OBYVACÍ POKOJ | 49,08 |
| 4.1.10 | BALKON | 33,03 |
| | | 194,23 m² |
| BYT 4.2 | | |
| 4.2.1 | PŘEDSÍŇ | 9,04 |
| 4.2.2 | DĚTSKÝ POKOJ | 15,91 |
| 4.2.3 | KOUPELNA | 12,35 |
| 4.2.4 | ZÁCHOD | 3,19 |
| 4.2.5 | TECHNICKÁ MÍSTNOST | 2,73 |
| 4.2.6 | CHODBA | 17,97 |
| 4.2.7 | DĚTSKÝ POKOJ | 27,54 |
| 4.2.8 | LOŽNICE | 23,39 |
| 4.2.9 | OBYVACÍ POKOJ | 49,08 |
| 4.2.10 | BALKON | 33,03 |
| 4.2.11 | KOUPELNA | 13,02 |
| 4.2.12 | OBYVACÍ POKOJ | 38,22 |
| 4.2.13 | LODŽIE | 7,65 |
| | | 253,12 m² |
| CELKEM 4.NP | | 489,10 m² |

VYSVĚTLIVKY

SPOLEČNÉ PROSTORY A KOMUNIKACE

LODŽIE A BALKONY

BYT Č.1

–OBYTNÉ PROSTORY

–HYGIENICKÉ MÍSTNOSTI

–KOMUNIKACE

BYT Č.2

–OBYTNÉ PROSTORY

–HYGIENICKÉ MÍSTNOSTI

–KOMUNIKACE

| | | | |
|---|--|-----------|------------|
| 0,000 = 249,451 m n.m., B.p.v. / SOUŘADNICOVÝ SYSTÉM S-JTSK | | | |
| PŘEDMĚT | BAKALÁŘSKÁ PRÁCE | | |
| VYPRACOVAL | ČERMÁK RADEK | | |
| KONTROLOVAL | DOC. ING. JAN PĚNČÍK, PH.D. | | |
| STAVEBNÍK | ČERMÁK RADEK, NĚMČANY 40, 684 01 NĚMČANY | | |
| MÍSTO STAVBY | NĚMČANY, k.ú. NĚMČANY, parc.č. 2354/1 | | |
| NÁZEV STAVBY | BYTOVÝ DŮM | | |
| STAVEBNÍ OBJEKT | SO.01 STAVEBNÍ OBJEKT 1 - BYTOVÝ DŮM | | |
| ČÁST | DLE VYHL. č. 499/2006 Sb. VE ZNĚNÍ UČINNÉM OD 1.1.2018 | | |
| OBSAH: | STUDIE 4.NP | | |
| | | FORMÁT | A2 |
| | | DATUM | 05/2021 |
| | | STUPEŇ PD | DPS |
| | | MEŘÍTKO | Č. VÝKRESU |
| | | 1:100 | S.05 |